COMUNE DI ROCCAFORTE MONDOVÌ
Provincia di Cuneo
Ufficio Tecnico Comunale
Via IV Novembre n. 1 - 12088, Roccaforte Mondovì (CN)
tel 0174 65139 int. 5 e.mail: ufficiotecnico@comune.roccafortemondovi.cn.it

RIFERIMENTO LAVORO

INTERVENTO DI NUOVA COSTRUZIONE EDIFICIO AD USO MENSA E ATTIVITA' SCOLASTICHE A SERVIZIO DELLA SCUOLA PRIMARIA COMUNALE - LOTTO 3 -

PROGETTO DEFINITIVO-ESECUTIVO

Ufficio Tecnico e Lavori Pubblici

PROGETTISTI
GEOM. FEDERICO ROETTI

RESPONSABILE UNICO DEL PROCEDIMENTO
ARCH. DANILO COCCIOTTO

CODICE ELABORATO: 2.02.02

PROGRESSIVO	VERSIONE	AGGIORNAMENTO
7 8	0 0	7 8

REVISIONE: 0 0 8

DATA: GIUGNO 2024

OGGETTO ELABORATO
Piante e prospetti stato di progetto
(Allegato L7 Art. 22 del D.Lgs. 36/2023)

SCALA: 1:200

FORMATO: A1+

VIDIMAZIONE PM DI PROGETTO

Questo disegno di proprietà del Comune di Roccaforte Mondovì è tutelato dalla norma di legge ed è vietato la duplicazione non autorizzata.

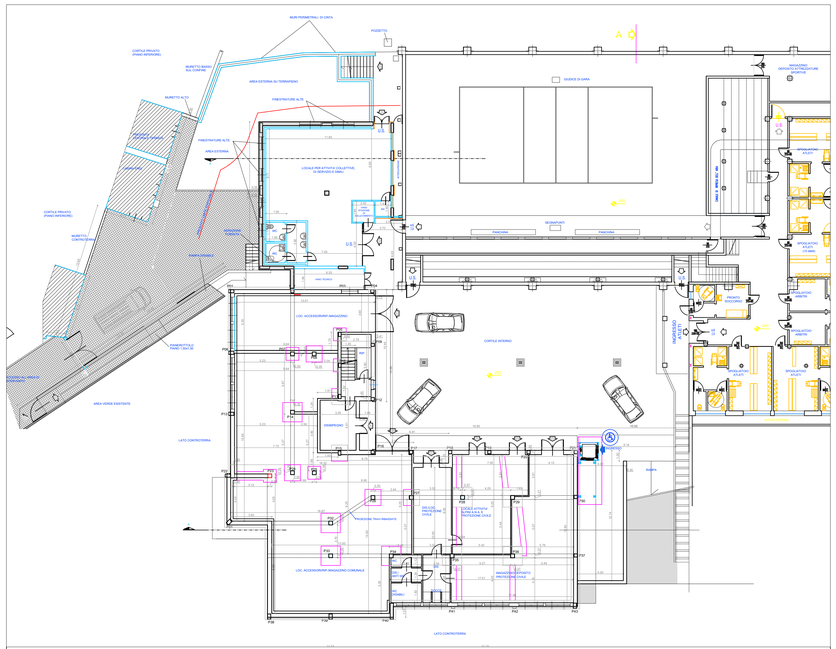
MURI PERIMETRALI DI CINTA
PIAZZETTA
CORTILE PRIVATO (PIANO INFERIORE)
MURETTO BASSO SUL CONFINE
AREA ESTERNA SU TERRAPIENO
MURETTO ALTO
RINGHIERE ALTE
RINGHIERE ALTE
AREA ESTERNA
LOCALE PER ATTIVITA' COLLETTIVE DI SERVIZIO E GIOCO
SCIVOLO
CORTILE PRIVATO (PIANO SEMINTERRATO)
MURETTO CONTROTERRA
SCIVOLO
PARCHEGGIO
PARCHEGGIO
SCIVOLO
MURETTO ALTO (PIANO CAMPAGNA)
AREA VERDE ESISTENTE
LATO CONTROTERRA
SCIVOLO
SCIVOLO
SCIVOLO