



**COMUNE DI ROCCAFORTE MONDOVÌ**  
 Provincia di Cuneo

Ufficio Tecnico Comunale  
 Via IV Novembre n. 1 - 12088, Roccaforte Mondovì (CN)  
 tel 0174 65139 int. 5 e-mail: [ufficiotecnico@comune.roccafortemondovi.cn.it](mailto:ufficiotecnico@comune.roccafortemondovi.cn.it)



**INTERVENTO DI NUOVA COSTRUZIONE EDIFICIO AD USO MENSA E ATTIVITA' SCOLASTICHE A SERVIZIO DELLA SCUOLA PRIMARIA COMUNALE - LOTTO 3 -**

**PROGETTO DEFINITIVO-ESECUTIVO**

|   |                       |
|---|-----------------------|
| PROGETTO<br><b>REG. FERREICO ROSETTI</b>  |                       |
| RESPONSABILE UNICO DEL PROCEDIMENTO<br><b>ARCH. RANIERI COCCALIGTO</b>  |                       |
| <b>UFFICIO TECNICO E LAVORI PUBBLICI</b>  |                       |
| CODICE ELABORATO<br><b>2.02.01</b>  |                       |
| OGGETTO ELABORATO<br><b>Piante e prospetti stato attuale</b><br><small>(Allegato 1.7 Art. 22 del D.lgs. 36/2023)</small>                                  |                       |
| SCALA<br><b>1:200</b>   | FORMATO<br><b>A1+</b> |
| <small>Questo disegno di progetto del Comune di Roccaforte Mondovì è costituito da fogli di progetto che dovranno essere approvati separatamente.</small> |                       |

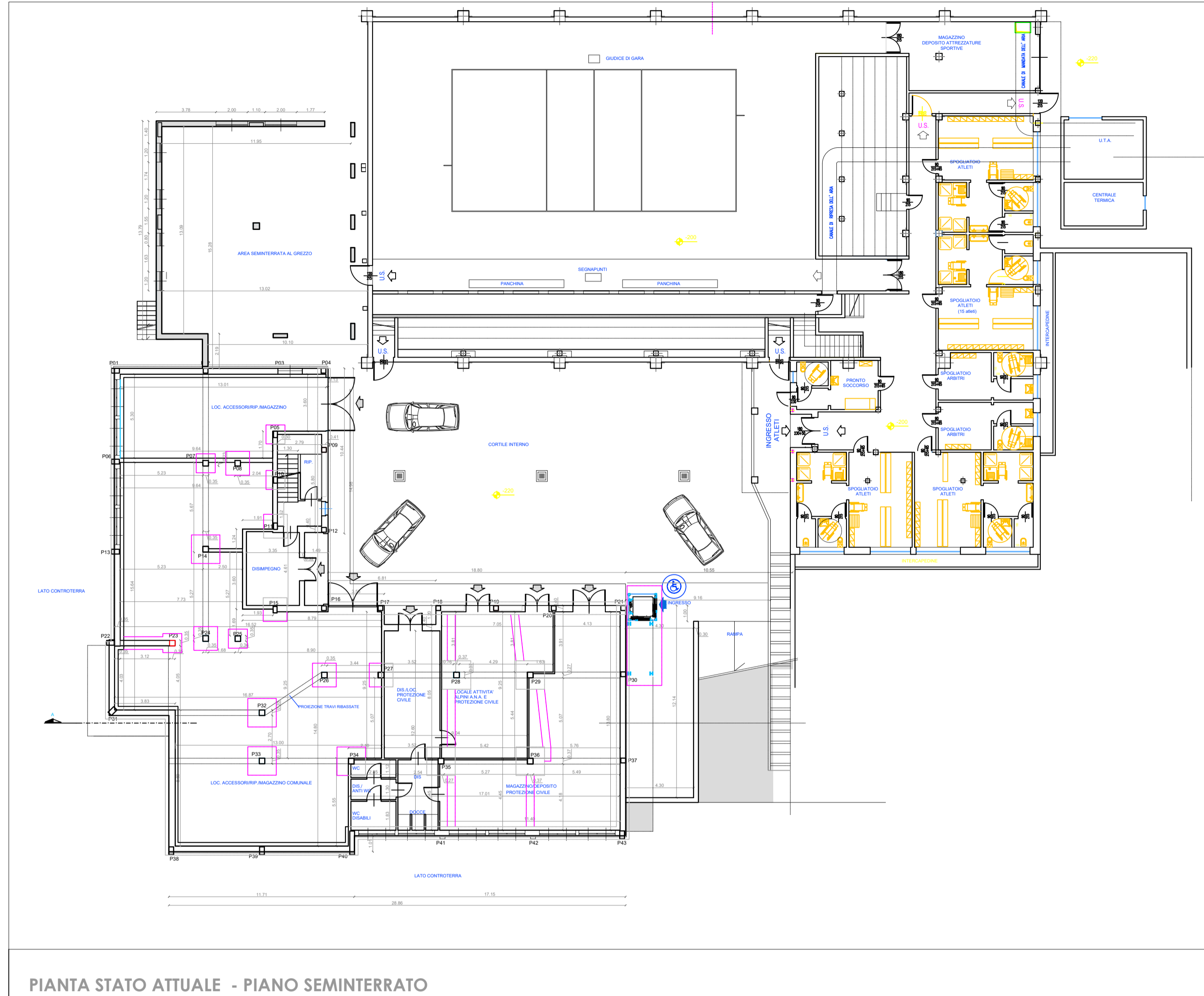
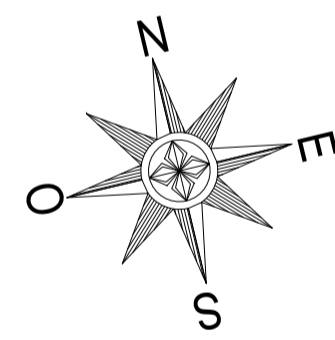

PIANTA STATO ATTUALE - PIANO SEMINTERRATO

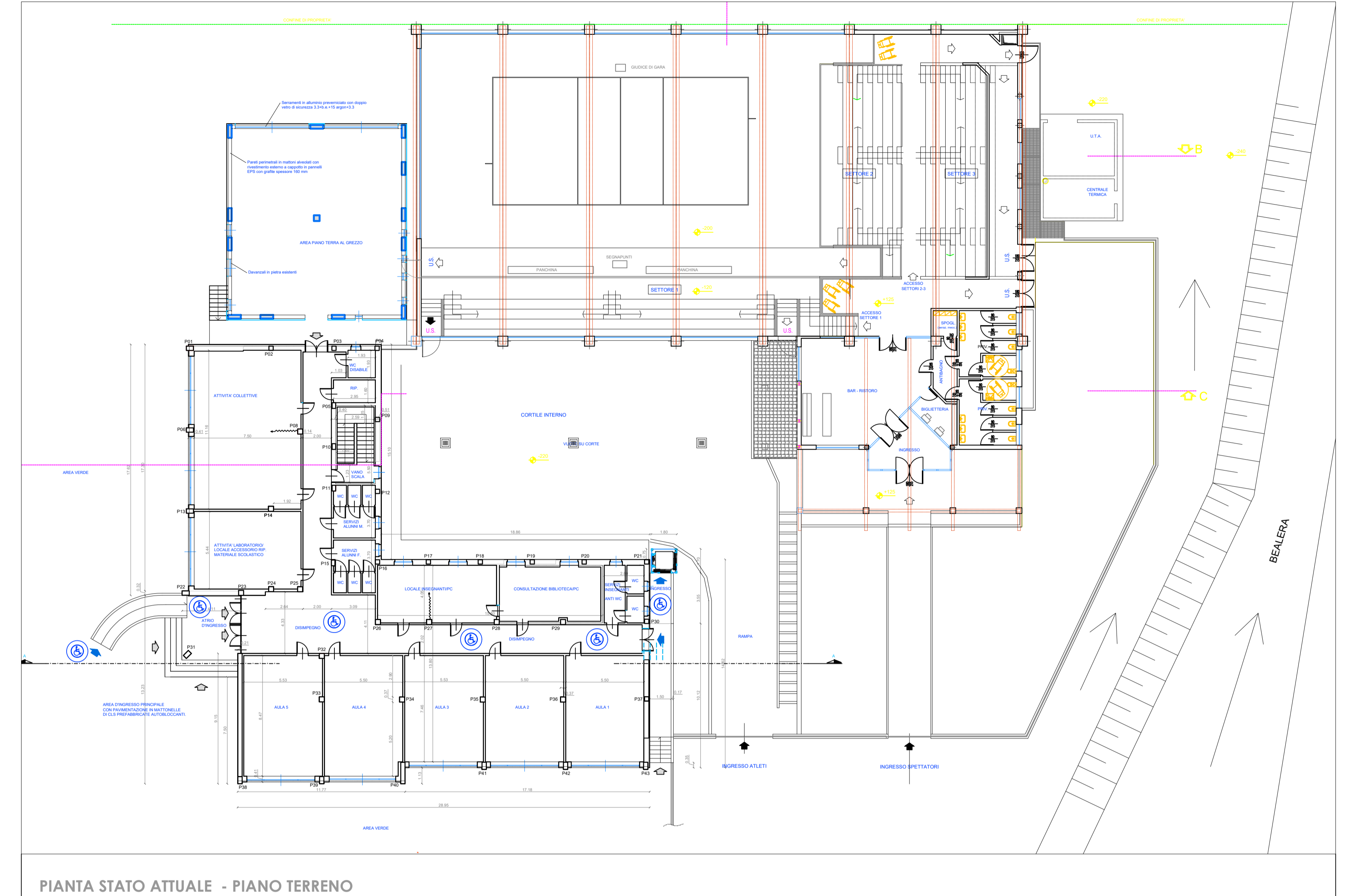

PIANTA STATO ATTUALE - PIANO TERRENO

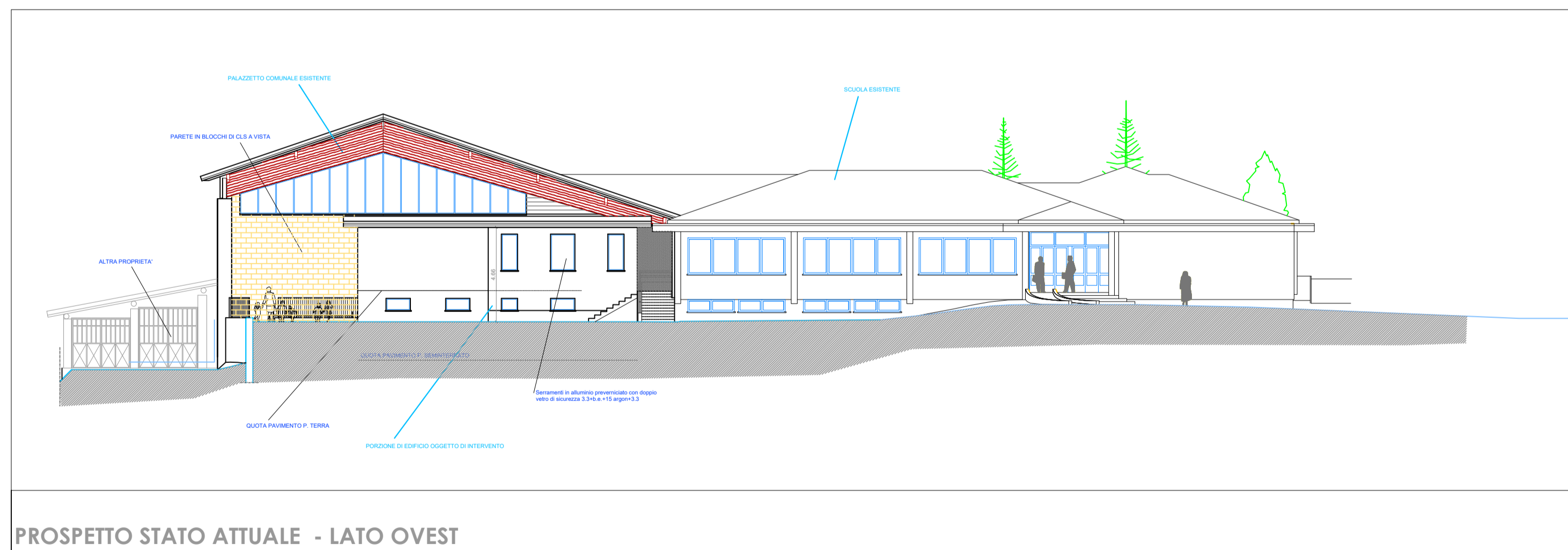

PROSPETTO STATO ATTUALE - LATO OVEST

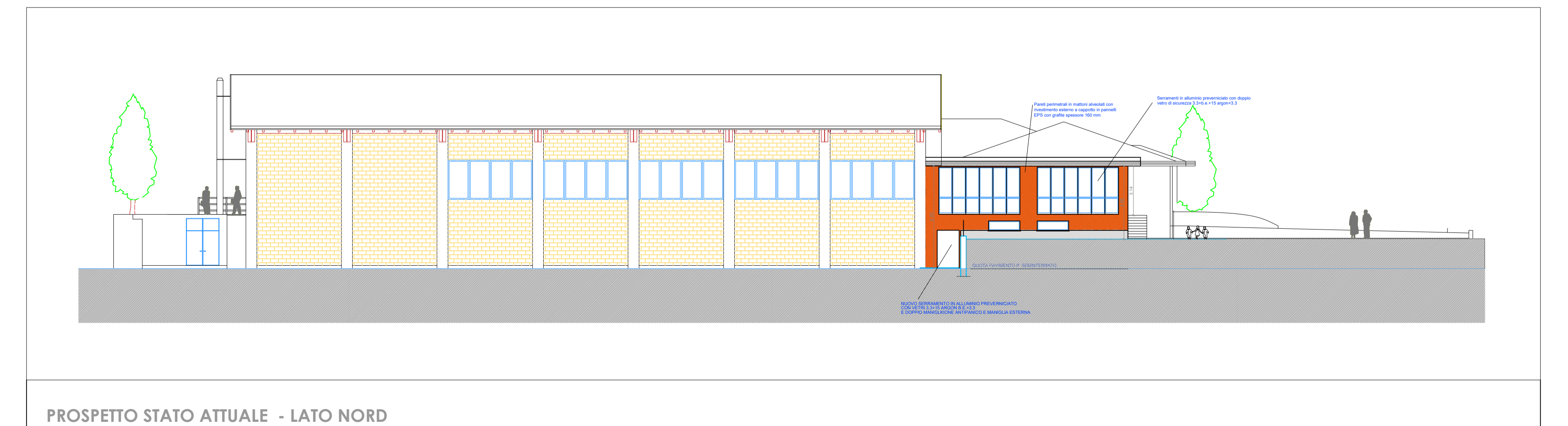

PROSPETTO STATO ATTUALE - LATO NORD