REGIONE PIEMONTE
PROVINCIA DI CUNEO

COMUNE DI ROCCAFORTE MONDOVI'

PIANO REGOLATORE GENERALE

(APPROVATO CON D.G.R. N. 54-2073 DEL 25/04/1997)

VARIANTE STRUTTURALE 2010

(ai sensi dell' art. 17 bis L.R. 56/77 e succ. mod. dell'art.)

TAV. 2 - Previsioni P.R.G.
Lurisia

scala 1:2.000

DOCUMENTO PROGRAMMATICO
AUTORIZZATO CON: D.G. MR. 40 DEL 09/08/2010

PROGETTO DEL SINDACO
(ADOTTATO CON: DELIBERA DEL CONSIGLIO COMUNALE N. 36 DEL 30/10/2010)
MODIFICATO CON: D.C. MR. DEL

Sindaco:
Renato VIGLIELO

Segretario Comunale:
Dott. Alessandro BORGNA'

Responsabile del Procedimento:
Geom. Carlo BURTA

PROGETTO

Direttore tecnico
Arch. Alessandro SCAPOLLA

Progettista
Arch. Fabio GALLO

STUDIO ASSOCIATO
ARCHITETTI PIANIFICATORI PAESAGISTI
Via Vittorio Emanuele, 2 - 12100 CUNEO
Tel. 0171/693115 - Fax 0171/693119
studioassociato@tiscali.it

Cartografia aggiornata: dicembre 1992

L.R.56/77 Art.17 bis

LEGENDA

confine comunale

INSEDIAMENTI ED AREE A PREVALENTE DESTINAZIONE RESIDENZIALE

- R1 - aree di interesse storico-ambientale
- R2 - aree a capacità insediativa esaurita di recente edificazione
- R3 - aree di completamento
- R4 - aree di nuovo impianto

INSEDIAMENTI ED AREE A PREVALENTE DESTINAZIONE PRODUTTIVA, AGRICOLA E TERZIARIA

- PT - aree per impianti produttivi esistenti conformati e di completamento
- P2 - aree per impianti produttivi di nuovo impianto
- PE - aree per attività estrattive
- E - aree agricole produttive
- E1 - aree agricole di rispetto degli abitati
- NR - insediamenti rurali (■ insediamenti rurali identificati ai sensi dell'art. 24 della L.R. 56/77 e s.m.ed i.)
- T1 - aree per impianti terziari esistenti conformati e di completamento
- T2 - aree per impianti terziari di nuovo impianto
- CR - aree per complessi ricettivi all'aperto

AREE PER ATTREZZATURE E SERVIZI PUBBLICI :

- servizi pubblici

Aree per l'istruzione

- scuole esterne
- scuole elementari

Aree per attrezzature di interesse comune

- servizi amministrativi
- servizi tecnologici e funzionali
- servizi pre-if.ciali
- servizi socio-culturali-residenziali
- municipio
- cimitero
- chiesa - cappella
- sala polivalente
- casa di riposo
- servizi ed attrezzature sociali - culturali - ricreative

Aree per verdi, gioco e sport

- verde - area a verde, giardino
- verde attrezzato - aspetti sportivi
- centro logistico ex-a.fondo

Aree per parcheggio

- aree per parcheggio

- aree per impianti e servizi speciali di interesse urbano-e/o territoriale (G)
- depuratore
- osservatorio astronomico
- aree destinate a parco urbano

AREE PER LA VIABILITA' E CORSI D'ACQUA

- viabilità esistente / in progetto
- corsi d'acqua,torrenti,ri
- sorgente

FASCE DI RISPETTO E VINCOLI

- fascia di rispetto da viabilità
- fascia di rispetto da corsi d'acque
- fascia di rispetto da opere di presa acquedotti e di salvaguardia da fonti minerali
- FM - area di protezione assoluta da fonti minerali
- fascia di rispetto cimiteriale
- area a verde privato inedificabile
- opere di difesa idraulica dell'ambito di Roccaforte Mondovì esistente / in progetto
- CS - "Sistemazione idraulica del torrente Lurisia nel tratto compreso tra Roccaforte Mondovì e Mondovì" - lotto/stralcio 1997 - approvato dalla Soll/ccomm/ccarea Assetto Idrogeologico dell'Autorità di bacino del Fiume Po)
- opera di difesa spondale del Torrente Lurisia
- funicolare in progetto
- tracciato pista di fondo
- CS - complessivo scolastico
- impianti di risalita esistenti
- impianti di risalita in progetto
- piste di discesa
- bacino innevamento programmato
- edificio soggetto a norma speciale (v. art. 11, c. 14 NdA)
- area soggetta a norma specifica (v. art. 28 NdA)
- elementi di arredo urbano
- sagome indicative edifici in progetto

IMPIANTI ED ATTIVITA' IN ZONA IMPROPRIA
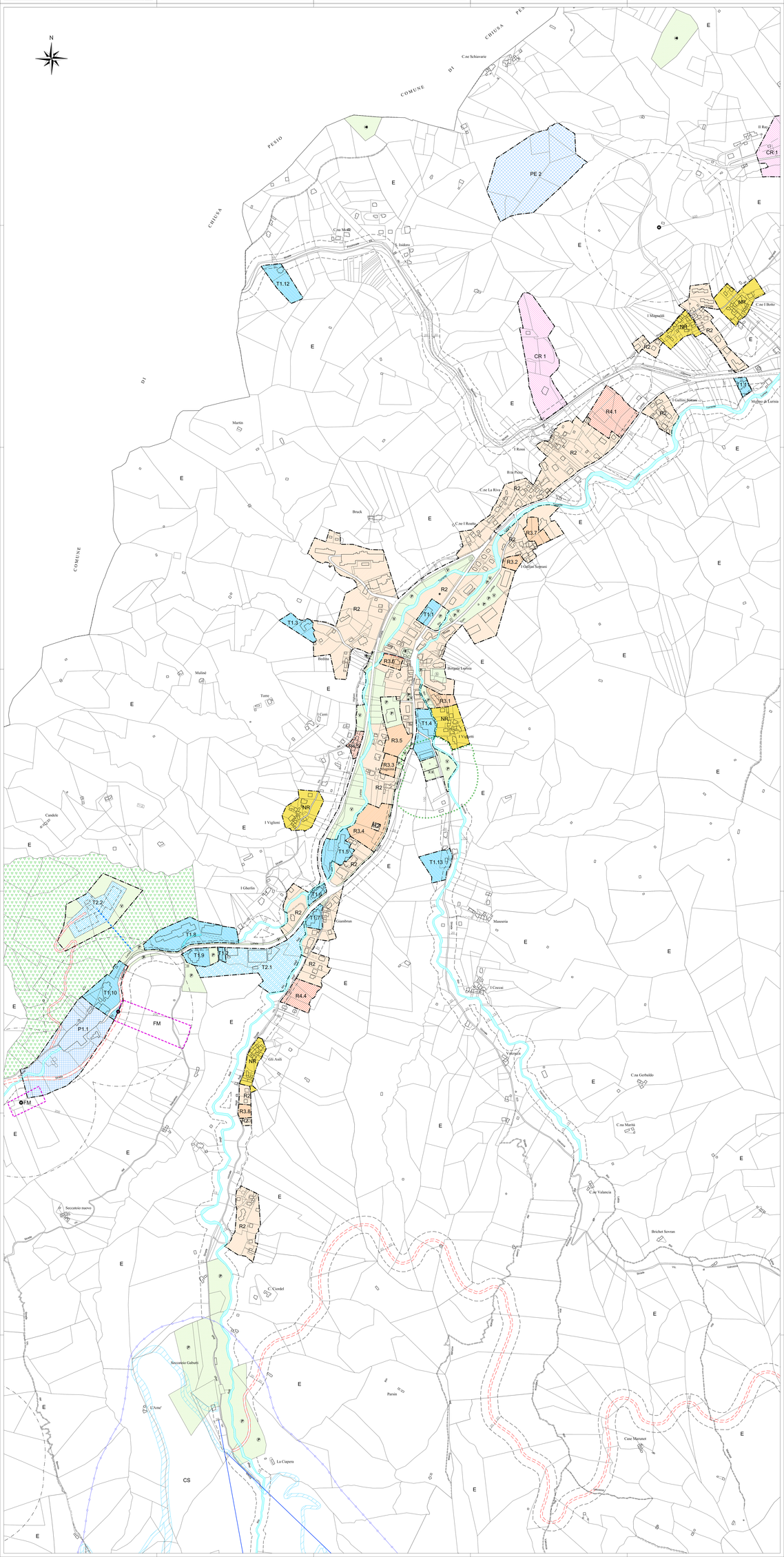
- ricettività alberghiera
- commercio